

2014년 4월 16일부터 6월 30일까지 저희 간디공동체를 후원해 주신 분입니다.

CMS와 계좌 입금, 물품 후원 등 후원인의 따뜻한 마음은 제천간디장학회, 제천간디학교 이동학습비와 사회활동비, 대안교육연대 지원금, 덕산지역 이동단체 운영비로 전달되었습니다. 앞으로도 좋은 곳에 잘 쓰일 수 있도록 노력하겠습니다. \*표는 해당 기간 신규 가입 후원인입니다. 감사합니다.

굵은 글씨는 지난 호 <간디IN>의 후원인 명단에서 누락된 후원인입니다. 죄송합니다.

### CMS 후원 440명 898건 13,301,000원 / 계좌 입금 후원 5명 13건 130,000원

(주)두인기전 (주)한수섬유 강경선 강나영 강명이 강민택 강상진 강수돌 강순자 강승구 강신현 강영상 강용중 강응택 강지혜 강창석 고규원 고수원 고지철 고희라 공정호 공치환 공치성 박영현 박용호 구경란 구미숙 구자민 권숙영 권승호 권영숙 권지현 권호정 금상호 길주연 김갑유 김경민 김경민2 김경순 김경영 김경자 김경희 김계숙 김광태 김구환 김극준 김기만 김남수 김남식 김대석 김덕수 김도연 김동현 김란경 김만우 김명구 김명숙 김명철 김명희 김명희2 김문선 김문혁 김문환 김미선 김미옥 김미정 김배홍 김백영 김병섭 김삼부 김상덕 김석조 김선영 김선화 김선희 김성태 김승새봄 김수진 김승진 김양진 김영경 김영규 김영란 김영삼 김영숙 김영우 김영한 김영희 김용규 김용남 김용섭 김용철 김유태 김윤찬 김은경 김은미 김은숙 김은숙2 김은영 김은정 김재권 김정라 김정미 김정일 김종성 김종우 김종원 김종태 김지식 김지연 김지영 김지영2 김진우 김진태 김태홍 김평호 김학규 김현기 김현 김현식 김현일 김현중 김현진 김혜림 김혜숙 김혜정 김혜정2 김호연 김희교 김희균 남용기 남호섭 노경수 노경숙 노상규 노선영 노희석 덕산LG주유소 도승연 라기호 라성호 류명옥 류창현 마미경 마석훈 마정애 문성룡 문성연 문신호 문효선 민병선 \*박경애 박경호 박기석 박동순 박동필 박명란 박봉규 \*박서영 박성수 박성열 박영문, 김숙정 박영선 박영희 박용규 박인옥 박장식 박종명 박종주 박진수 박창순 박채영 박혜연 박호성 박환홍 박홍식 배영수 배필늘 백동민 백동훈 백명기 백미숙 변기영 변소영 빈종일 서진섭 서희원 선미식품 성정미 성호종합주방 소인섭 손동훈 손병근 손영미 손정현 손주영 손진근 손진운 송윤순 송지은 신동운 신부순 신영희 신윤숙 신주영 신현덕 신현정 안두용 안미숙 안성현 안정환 안주연 안주현 \*안준영 안진희 안춘자 안효진 양병만 양상모 양서희 양수연 양자영 양정숙 양화숙 양후남 여통수산(주) 오강순 오명택 오무건 오병갑 오보환 오영진 오의석 오익문 오정훈 오혜영 오호균 우성섭 우성호 우영희 원정석 원현구 유경오 유성희 유수진 유연열 유운모 유원유통(농산물) 유인수 유일상 유준하 유중순 유지상 유춘자 유태규 유한목 유향옥 유현영 윤도희 윤민호 윤보영 윤숙경 윤양수 윤은주 윤한식 윤호선 은종복 이강훈 이강훈 이광일 이근행 이기하 \*이기호 이동우 이명조 이명희 이미경 이미경2 이미경3 이민주 이봉준 이상래 이상복 이상운 이상현 이상훈 이석운 이선애 이선재 이성록 이성호 이소안 이수경 이수미 이수진 이수진2 이수화 이슬비 이승민 이승섭 이승욱 이승환 이양한 이에준 이오순 이요훈 이웅수 이윤철 이은신 이은희 이재성 이재웅 이정석 이정선 이정섭 이정아 이정태 이종주 이종태 이종현 이주엽 이주는 이준용 이진석 이진우 이철희 이태구 이한진 이현주 이혜림 이호창 이흥구 이화숙 임남규 임반석 임병포 임성희 임영배 임영빈 임은숙 임진희 장규식 장미자 장성운 장영순 장일경 장진숙 장현섭 장형철 장희숙 전미영, 손현석 전병택 전봉균 전수미 전영복 전완기 전주란 정경훈 정다운 정명숙 정문자 정문희 정상인 정석현 정성욱 정연경 정영수 정영숙 정영환 정이영 정재민 정재운 정지은 정태균 정한경 정희정 조경선 조경애 조경희 조동일 조미숙 조봉석 조상희 조수경 조숙자 조영도 조주환 조찬규 조창아 조철연 지연철 진상정 진성기 진은주 진정란 차상진 차영순 채서운 채신자 천희진 최 경우 최도연 최문택 최상운 최선자 최선주 최선희 최숙 최연호 최영남 최영준 최웅 최인화 최일훈 최재민 최재화 최재훈 최중현 최진웅 최홍석 하승렬 하영아 하윤주 하태광 한광덕 한상철 한용택 한현 허미경 허성희 허영순 허인영 형제수산 홍금자 홍기봉 홍수연 홍원희 홍현일 황국덕 황달남 황선태 황소연 황인명 황인숙

- \* 13김창수 부모님께서 사과, 모과, 자두를 선물해 주셨습니다.
- \* 졸업생 조하늘, 10조하한 부모님께서 초석잠 장아찌를 선물해 주셨습니다.
- \* 졸업생 신지수, 지성 부모님께서 적체를 선물해 주셨습니다.
- \* 졸업생 김보경 부모님께서 딸기잼을 선물해 주셨습니다.
- \* 주변 분들에게 간디공동체 CMS후원 가입을 권유해 주시면 더욱 감사하겠습니다.
- \* 기존 회원 분들도 아래 번호로 연락 주시면 추가 서류 제출없이 증액이 가능합니다.
- \* 소식지 받으실 주소, 후원 계좌 변경, 기부금 영수증 발급에 관한 문의 사항이 있으시면 언제든지 연락 주세요^^.
- \* 간디공동체는 후원인의 개인정보를 소중하게 보관하겠습니다.

제천간디학교 살림터 043)653-5791/ 팩스 043)653-5798 / 고희라 010-2620-8891



계간 <간디IN> 2014년 여름 호(통권 31호)



제천간디학교지 계간<간디IN> 2014년 여름 호(통권 31호) / 발행인 손진근 / 발행 제천간디학교 / 편집장 원별 / 담당 교사 김정환, 양정호 / 기자 (학년순) 하원, 김예민, 손재은, 이기원, 장우정, 김민식, 안효원, 이예슬, 이한슬 / 편집 및 제작 세민화채 / 발행일 2014년 7월 10일 / 충청북도 제천시 덕산면 신고리 92-3(9편번호 390-852) 전화 (043)643-5971 ~ 3 팩스 (043)653-5798 / http://gandhischool.org





그림 · 이시은(3학년)

## 별

이시은(3학년)

하늘의 별을 딸 수 있다면  
전문적으로 별을 따는 어부들이 생길 것 같다.

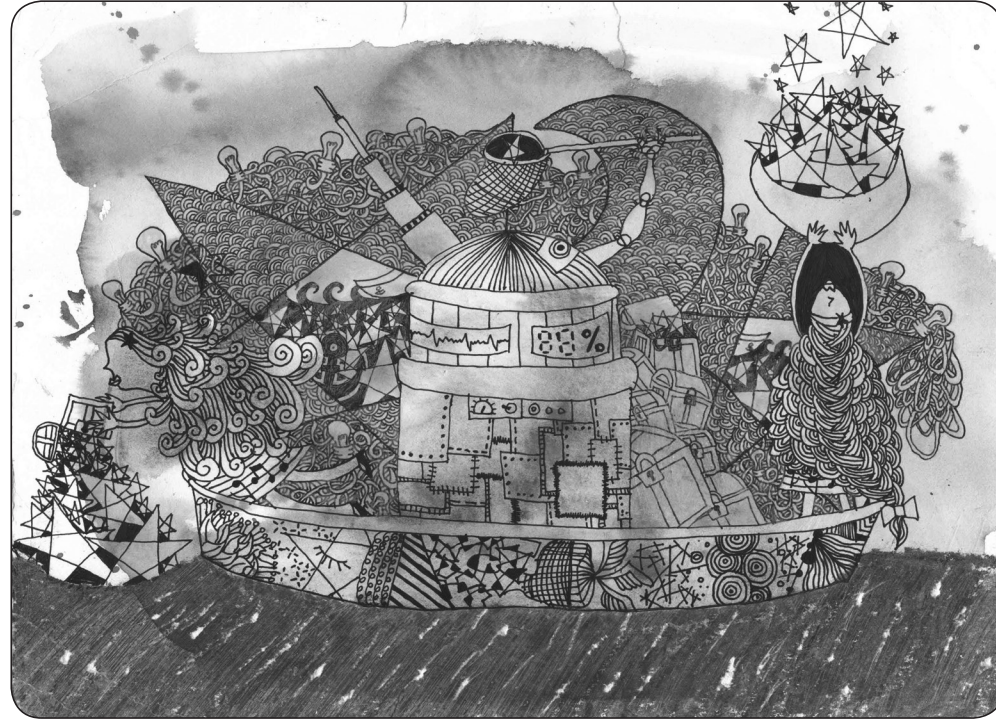
큰 세숫대야 같은 배는 조명을 안 달아도 별들 때문에 대낮처럼 밝고  
별의 에너지로 돌아가는 별 따는 기계는 멈출 날이 없다.

배에 탄 소녀들은 기계가 떨어뜨리는 별을  
잠자리채로 낚아채서 상자 속에 넣는다.

## 청소년

### 일본 규슈 선입견을 넘어 공존으로, 규슈 역사평화 공정여행

5월 2일~5일 (4일) / 125만원~

일본 최초 유네스코 기록유산에는 조선에서 강제 징용 당한 50만명의 넋이 있습니다. 모두가 부정하는 현대에 자신들의 잘못을 반성하고, 그것을 알리는 일본 사람들이 있습니다. 무령왕이 태어나고, 임진왜란 당시 기지가 설치된 히젠나고야에는 이제 미움과 분노를 넘어 평화와 공존을 위한 박물관이 생겼습니다. 한 일 미래를 여는 공정여행, 이제 시작입니다.

- 여행 사진책 발간, 공정여행증명서, 안전행정부 봉사활동 실적 인증서
- 활동 : 타케와 시 인권센터 · 유네스코 기록유산 · 사가현 박물관 · 가라쓰 성 탐방, 일본 전통 가옥 스테이 등



### 필리핀 여행학교 편견을 넘어 가슴 뛰는 필리핀, 루손섬 여행학교

1차: 7월 21일~8월 2일 (초중생 25명 / 13일) / 185만원~

2차: 8월 4일~16일 (중고생 25명 / 13일) / 185만원~

루손섬 중북부의 2천년간 계단식 논을 일구며, 살아가는 이푸가오 사람들의 삶과 역사, 그들의 문화를 만납니다. 이촌향도와 급격한 관광화로 인해 무너지는 계단식 논을 복원하는 작업을 참여합니다. 필리핀 보통 사람들이 살아가는 마을이지만 누군가에게는 도시빈민지역인 바공실랑안에서는 어린이 공부방 활동 및 홈스테이를 진행하며 편견을 넘어 그들과 친구가 되는 여행을 합니다.

- 여행수기집 · 사진책 발간, 국제기구 공정여행 증명서, 안전행정부 봉사활동 실적 인증서
- 활동 : 유네스코 세계문화유산 복원, 이푸가오족 전통 축제, 홈스테이, 빈민지역 공부방 교사



### 서유럽 서유럽 인문학 여행학교

7월 12일 ~ 22일 (11일) / 495만원~

유럽 인문학의 심장 소르본대학교, 유럽 친환경 도시공학의 메카 프라이부르크, 협의회 경제기구 OECD(경제협력개발기구)의 공식 방문을 시작으로, 세계 석학들의 성지 하이델베르크, 프랑스 미술사학 전문가와 돌아보는 루브르박물관, 오르세미술관, 퐁피두센터까지, 스쳐지나가는 여행이 아닙니다. 여행 속에서 고민하고 상상하고 배우는, 청소년이라면 서유럽으로 인문학 여행학교를.



### 공정여행이란?

사람과 만나는 여행, 지역의 삶을 배우고 지역민이 운영하는 서비스 시설을 이용하여 자립을 돕는 여행, 걷는 여행을 지향하여 지구와 공생을 꿈꾸는 여행, 속임이 없고 옵션과 추가경비를 요구하지 않는 여행입니다.

### 공정여행 공통사항

- \* 개인 용돈(기념품, 간식, 자유시간 등)을 제외한 전 금액이 포함되어 있습니다.
- \* 자세한 정보는 네이버에서 <공감만세> 검색 후, 홈페이지와 카페에서 보실 수 있습니다.
- \* 문의 042-335-3600 / fairtravelkorea@gmail.com 요청하시면 상세한 자료집을 이메일로 보내 드립니다.



상호 (주)공감만세 주소 대전광역시 중구 중앙로 130번길 41 (주)공감만세 대표 고두환  
전화 042-335-3600 FAX 042-367-3333 메일 fairtravelkorea@gmail.com  
홈페이지 fairtravelkorea.com 공식카페 cafe.naver.com/riceterrace  
사업자 등록번호 305-86-10687 관광업 등록번호 제185호-대전광역시 중구  
고용노동부 사회적기업 인증번호 제 2012-061호  
인허가 보증보험 (주)서울보증보험 제100-000-2013 0160 3053호